

Planskitse, 1:1000

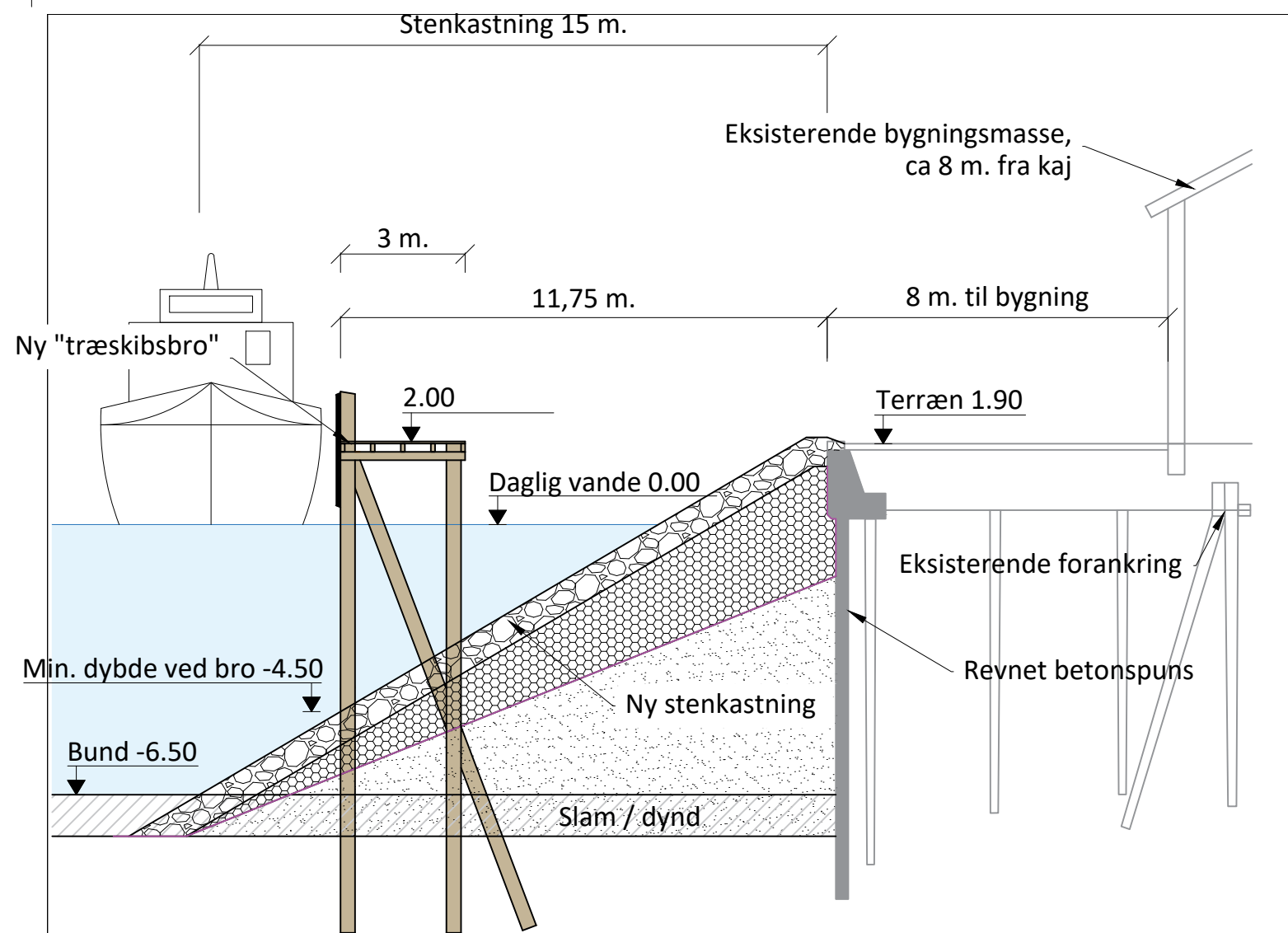

Principsnit, 1:150

**Fordele:**

- Kajplads /oplægger på -4,50 m dybde.
- Bølgedæpende grundet stenkastning.

**Ulemper:**

- Fylder i havnebassinet (reduceret sejlareal).
- Ikke mulighed for at benytte kran på kaj.

Revision	Dato	Beskrivelse

<p>Bygherre</p> 	<p>Sag</p> <p><b>Frederikskaj - Ring-Andersen</b></p> <p>Forslag til udbedring</p>																
<p>Rådgiver</p>  <p>Ingeniørfirmaet Aaskov Aps Brogade 14 st., 5700 Svendborg, CVR: 41087234 Tlf: 30 87 87 30, per@aaskoving.dk, www.aaskoving.dk</p>	<p><b>Skitse til beslutningsgrundlag</b></p> <p><b>Stenkastning med "træskibsbro"</b></p> <table border="1"> <tr> <td>Koter</td> <td>Koordinatsystem</td> <td colspan="2">Dato</td> </tr> <tr> <td>DVR90</td> <td>ETRS89-UTM32</td> <td colspan="2">09.10.2023</td> </tr> <tr> <td>Format</td> <td>Scale</td> <td>Tegningsnr.</td> <td>Rev.</td> </tr> <tr> <td>A3</td> <td>Div.</td> <td>2002</td> <td>-</td> </tr> </table>	Koter	Koordinatsystem	Dato		DVR90	ETRS89-UTM32	09.10.2023		Format	Scale	Tegningsnr.	Rev.	A3	Div.	2002	-
Koter	Koordinatsystem	Dato															
DVR90	ETRS89-UTM32	09.10.2023															
Format	Scale	Tegningsnr.	Rev.														
A3	Div.	2002	-														